

Schachbezirk Bonn/Rhein-Sieg e.V.

Begleitheft zur Saison 2015/2016

Termine, Mannschaftsaufstellungen,
Paarungslisten

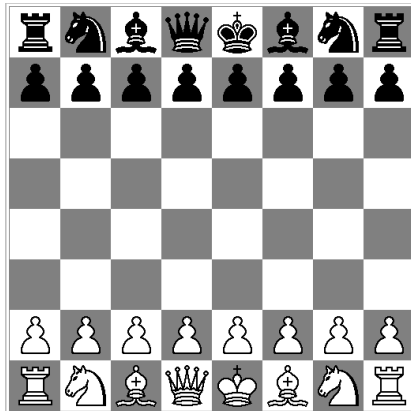

Zusammengestellt und herausgegeben von:

Rainer Lerch, Spielleiter Mannschaften

<http://www.schachbezirk-bonn-rhein-sieg.de>

Inhaltsverzeichnis

Terminübersicht	3 - 4
Schachbezirk Bonn/Rhein-Sieg	5 - 29
Allgemeines	5 - 6
Bezirksliga	6 - 9
Bezirksklasse	9 - 12
1. Kreisklasse	13 - 15
2. Kreisklasse	16 - 19
Mannschaftsführer SBRS	19 - 21
Vereinsregister	22 - 25
Vorstand und Spielausschuss	25
Pokal-Mannschaftsmeisterschaft (Vierer-Pokal)	26
Einzelturniere	26 - 29
Bezirks-Blitz-Mannschaftsmeisterschaft 15/16	29
Turnierausschreibungen	30 - 33
Impressum	34

Terminübersicht Saison 2015/16

Datum	Wo-Tg.	Schachbezirk Bonn/Rhn.-Sieg				Bemerkungen
		BL	BK	1. KK	2. KK	
05.09.2015	Sa					
06.09.2015	So					
12.09.2015	Sa					
13.09.2015	So					
19.09.2015	Sa					
20.09.2015	So	1		1		
26.09.2015	Sa					
27.09.2015	So		1		1	
03.10.2015	Sa					
04.10.2015	So					
10.10.2015	Sa					Herbstferien ↓
11.10.2015	So					(05.10.-17.10.) / NRW-EM
17.10.2015	Sa					Herbstferien ↑ / NRW-EM
18.10.2015	So		2		2	Ferienrandtermin
24.10.2015	Sa					
25.10.2015	So	2		2		
31.10.2015	Sa					
01.11.2015	So					
07.11.2015	Sa					
08.11.2015	So					
14.11.2015	Sa					
15.11.2015	So		3		3	
21.11.2015	Sa					
22.11.2015	So	3		3		
28.11.2015	Sa					
29.11.2015	So					
05.12.2015	Sa					
06.12.2015	So					
12.12.2015	Sa					
13.12.2015	So		4		4	
19.12.2015	Sa					
20.12.2015	So	4		4		Ferienrandtermin
26.12.2015	Sa					Weihnachtsferien ↓
27.12.2015	So					(23.12.-06.01.)
02.01.2016	Sa					
03.01.2016	So					Weihnachtsferien ↑
09.01.2016	Sa					
10.01.2016	So		5		5	
16.01.2016	Sa					
17.01.2016	So	5		5		
23.01.2016	Sa					
24.01.2016	So					

30.01.2016	Sa					MS: NRW-4er
31.01.2016	So		6		6	
06.02.2016	Sa					Karneval/Ramada Cup
07.02.2016	So					Karneval/Ramada Cup
13.02.2016	Sa					
14.02.2016	So	6		6		
20.02.2016	Sa					
21.02.2016	So		7		7	
27.02.2016	Sa					
28.02.2016	So					
05.03.2016	Sa					NRW-4er VR
06.03.2016	So	7		7		NRW-4er VR
12.03.2016	Sa					
13.03.2016	So		8		8	MS: NRW-BlitzMM ?
19.03.2016	Sa					
20.03.2016	So					Osterferien ↓
26.03.2016	Sa					(21.03.-02.04.)
27.03.2016	So					
02.04.2016	Sa					Osterferien ↑
03.04.2016	So	8		8		Ferienrandtermin
09.04.2016	Sa					
10.04.2016	So		9		9	
16.04.2016	Sa					NRW-4er VR
17.04.2016	So					NRW-4er VR
23.04.2016	Sa					NRW-BlitzMM
24.04.2016	So	9		9		
30.04.2016	Sa					MS: NRW-BlitzEM
01.05.2016	So					
07.05.2016	Sa					
08.05.2016	So					Muttertag
14.05.2016	Sa					Pfingsten
15.05.2016	So					Pfingsten
21.05.2016	Sa					NRW-4er ZR
22.05.2016	So					NRW-4er ZR
28.05.2016	Sa					SVM-EM 25.5.-29.5.
29.05.2016	So					SVM-EM 25.5.-29.5.
04.06.2016	Sa					
05.06.2016	So					NRW-BlitzEM
11.06.2016	Sa					
12.06.2016	So					NRW-Schnellschach
18.06.2016	Sa					NRW-4er Endrunde
19.06.2016	So					NRW-4er Endrunde
25.06.2016	Sa					
26.06.2016	So					

MS = Meldeschluss

Schachbezirk Bonn/Rhein-Sieg Mannschaftsmeisterschaft

a. Ausschreibung

Die Mannschaftsmeisterschaften im Schachbezirk Bonn/Rhein-Sieg e.V. werden durchgeführt gemäß der jeweilig gültigen Fassungen der Turnierordnung des Bezirks und der vom Landesverband NRW ausgegebenen Bundeturnierordnung. Es gilt das Regelwerk der FIDE.

b. Spielbeginn

Laut Bezirksturnierordnung hat der Spielbeginn um 11 Uhr zu erfolgen.

c. Spieldauer und Bedenkzeit

Die Bedenkzeit beträgt in der **Bezirksliga** und in der **Bezirksklasse** je Spieler 40 Züge in 2 Stunden. Danach müssen die verbleibenden Züge innerhalb einer Stunde ausgeführt werden. Es gelten die FIDE-Bestimmungen für die Endspurtphase.

In der **1. Kreisklasse** und der **2. Kreisklasse** ist die Partie nach Ablauf von 2 Stunden Bedenkzeit eines Spielers beendet (unabhängig von der Zahl der Züge).

d. Ergebnismeldungen

Die Ergebnisse sind noch am Spieltag **bis 18.30 Uhr** in den Ergebnisdienst einzutragen.

<http://nrw.svw.info/ergebnisse/show/2015/115>

einzutragen. Der Mannschaftsführer kann dazu auch einen Beauftragten einsetzen. Die Zustellungsvertreter und die Mannschaftsführer wurden vom Schachbund NRW vor der Saison mit einer Nutzerkennung und einer Bedienungsanleitung versehen. Eine Bedienungsanleitung hat der Bezirk außerdem den Zustellungsvertretern und den Mannschaftsführern am 11.08.2013 übermittelt.

Das Spielberichtsformular muss bis zum Saisonende aufbewahrt werden!

e. Endspurtphase ohne anwesenden Schiedsrichter

Die neuen FIDE-Regeln sind seit dem 01.07.2014 in Kraft. Hierin wurde die Endspurtphase ohne anwesenden Schiedsrichter im Anhang G6 wie folgt geregelt:

Wenn das Turnier nicht durch einen Schiedsrichter überwacht wird, gilt das Folgende:

a) ein Spieler darf zu einem Zeitpunkt, bei dem ihm weniger als zwei Minuten Bedenkzeit verbleiben, aber sein Fallblättchen noch nicht gefallen ist, remis beantragen. Dies beendet die Partie. Er hat die Möglichkeit, seinen Antrag darauf zu begründen, dass

- 1) sein Gegner mit normalen Mitteln nicht gewinnen kann, oder
- 2) sein Gegner keine Versuche unternommen hat, um mit normalen Mitteln zu gewinnen.

Im Fall 1) muss der Spieler die Endstellung aufschreiben und sein Gegner muss sie bestätigen.

Im Fall 2) muss der Spieler die Endstellung aufschreiben und ein vollständig ausgefülltes Partieformular abgeben. Der Gegner bestätigt sowohl die Partieaufzeichnung als auch die Schlussstellung.

b) Der Antrag wird an, einen dafür bestimmten Schiedsrichter übergeben.

Der zuständige Schiedsrichter ist:

Leo Evers

Hahnenstr. 59

50189 Elsdorf

Tel.: 02274/906 718, Mobil: 0151 / 2022 2022

Email: leo.evers@t-online.de

f. Wartezeit

In Anlehnung an die FIDE-Regel 6.6 (sofortiger Partieverlust bei verspätetem Antreten) für den Schachbezirk Bonn/Rhein-Sieg beträgt die Wartezeit ab Spielbeginn 30 Minuten:

Verspätet sich ein Spieler um mehr als 30 Minuten, so hat er seine Partie kampflos verloren. Ausschlaggebend ist der festgesetzte Spielbeginn.

g. Zusätzliche Hinweise

Der Kongress SBNRW hat am 25. April 2010 folgende Regeländerung für die Nominierung beschlossen: „**10.6.** Bei jedem Mannschaftskampf muss für alle Bretter jeweils ein Spieler entsprechend der gemeldeten Rangfolge nominiert werden.

Kampflos verlorene Partien können mit einer Geldbuße belegt werden.

In der untersten Mannschaft eines Vereins ist eine Nominierung von Spielern nicht erforderlich; **jedoch sind Bretter mit Nominierungen nicht hinter Brettern ohne Nominierungen zulässig.**“

Beispiel:

RICHTIG

Brett	Name	Rangfolge
1	Müller, Fritz	31
2	Müller, Lisa	56
3	Schulze, Otto	57
4	- freigelassen -	
5	- freigelassen -	

FALSCH

Brett	Name	Rangfolge
1	Müller, Fritz	31
2	Müller, Lisa	56
3	- freigelassen -	
4	- freigelassen -	
5	Schulz, Otto	57

SBRS Saison 2015/16

Bezirksliga

Startziffer	Mannschaft
1	TTC GW Fritzdorf 1
2	SK Heimerzheim 1
3	VdSF Stadtv. Bonn 2
4	SV Turm St. Augustin 1
5	Rheinbacher SF 2
6	SC Empor Maulwurf
7	Godesberger SK 4
8	VdSF Stadtv. Bonn 3
9	SF Lohmar 2
10	SG Siebengebirge 1

2 Aufsteiger, 2 Absteiger

Spielpaarungen Bezirksliga

Spieltag	Datum	Heim	Gast
1	20.09.2015	TTC GW Fritzdorf 1 SK Heimerzheim 1 VdSF Stadtv. Bonn 2 SV Turm St. Augustin 1 Rheinbacher SF 2	- SG Siebengebirge 1 - SF Lohmar 2 - VdSF Stadtv. Bonn 3 - Godesberger SK 4 - SC Empor Maulwurf
2	25.10.2015	SG Siebengebirge 1 Godesberger SK 4 VdSF Stadtv. Bonn 3 SF Lohmar 2 TTC GW Fritzdorf 1	- SC Empor Maulwurf - Rheinbacher SF 2 - SV Turm St. Augustin 1 - VdSF Stadtv. Bonn 2 - SK Heimerzheim 1
3	22.11.2015	SK Heimerzheim 1 VdSF Stadtv. Bonn 2 SV Turm St. Augustin 1 Rheinbacher SF 2 SC Empor Maulwurf	- SG Siebengebirge 1 - TTC GW Fritzdorf 1 - SF Lohmar 2 - VdSF Stadtv. Bonn 3 - Godesberger SK 4
4	20.12.2015	SG Siebengebirge 1 VdSF Stadtv. Bonn 3 SF Lohmar 2 TTC GW Fritzdorf 1 SK Heimerzheim 1	- Godesberger SK 4 - SC Empor Maulwurf - Rheinbacher SF 2 - SV Turm St. Augustin 1 - VdSF Stadtv. Bonn 2
5	17.01.2016	VdSF Stadtv. Bonn 2 SV Turm St. Augustin 1 Rheinbacher SF 2 SC Empor Maulwurf Godesberger SK 4	- SG Siebengebirge 1 - SK Heimerzheim 1 - TTC GW Fritzdorf 1 - SF Lohmar 2 - VdSF Stadtv. Bonn 3
6	14.02.2016	SG Siebengebirge 1 SF Lohmar 2 TTC GW Fritzdorf 1 SK Heimerzheim 1 VdSF Stadtv. Bonn 2	- VdSF Stadtv. Bonn 3 - Godesberger SK 4 - SC Empor Maulwurf - Rheinbacher SF 2 - SV Turm St. Augustin 1
7	06.03.2016	SV Turm St. Augustin 1 Rheinbacher SF 2 SC Empor Maulwurf Godesberger SK 4 VdSF Stadtv. Bonn 3	- SG Siebengebirge 1 - VdSF Stadtv. Bonn 2 - SK Heimerzheim 1 - TTC GW Fritzdorf 1 - SF Lohmar 2
8	03.04.2016	SG Siebengebirge 1 TTC GW Fritzdorf 1 SK Heimerzheim 1 VdSF Stadtv. Bonn 2 SV Turm St. Augustin 1	- SF Lohmar 2 - VdSF Stadtv. Bonn 3 - Godesberger SK 4 - SC Empor Maulwurf - Rheinbacher SF 2
9	24.04.2015	Rheinbacher SF 2 SC Empor Maulwurf Godesberger SK 4 VdSF Stadtv. Bonn 3 SF Lohmar 2	- SG Siebengebirge 1 - SV Turm St. Augustin 1 - VdSF Stadtv. Bonn 2 - SK Heimerzheim 1 - TTC GW Fritzdorf 1

Mannschaftsaufstellungen Bezirksliga

1. TTC GW Fritzdorf 1

1	Begri, Robert	2040
2	Bachem, Oliver	1966
3	Kühlwetter, Gerd	1915
4	Wüsch, Josef	1853
5	Pr. Dr. Schade, Ulrich	1711
6	Schade, Frederik	1688
7	Adomeit, Herbert	1659
8	Schmitz, Paul	1614

1001 Joos, Oliver 1606

MF: Paul Schmitz

2. SK Heimerzheim 1

1	Schwark, Thomas	1952
2	Hausmann, Markus, Dr.	1959
3	Haase, Christian	1872
4	Sauk, Peter	1830
5	Knosowski, Hans Josef	1754
6	Vögele, Eugen	1704
7	Klant, Hubert	1670
8	Schneider, Dieter	1509

MF: Thomas Schwark

3. VdSF Stadtv. Bonn 2

9	Nenner, Thomas	1939
10	Harnik, Cecilien	1920
11	Weyermann, Marcel	1827
12	Schoroth, Torsten	1790
13	Schreiber, Jan	1797
14	Daniels, Klaus	1791
15	Grund, Harald	1807
16	Debbeler, Adrian	1729

2001 Mandt, Joachim 1725

2002 Stehr, Ulrich 1707

2003 Görgen, Dr. Rheinhold

2004 Fleckenstein, Tobias 1639

2005 Zhong, Xianghui 1531

MF: Jan Schreiber

4. SV Turm St. Augustin 1

1	Linnemann, Ralf	2177
2	Knauf, Franz-Josef	1948
3	Heinel, Marcus	1975
4	Leontiev, Oleg	1890
5	Kießling, Horst	1804
6	Kühne, Thomas	1897
7	Muhr, Jürgen	1861
8	Schwab, Wolfgang	1555

1001 Urh, Andreas 1638

MF: Thomas Kühne

5. Rheinbacher SF 2

9	Ebert, Mario	1932
10	Haak, Norbert	1801
11	Pesch, Karl	1802
12	Kotzian, Manfred	1822
13	Bertram, Thomas	1692
14	Klos, Stephan	1667
15	Kohns, Norbert	1670
16	Dr. Rupprecht, Wilfried	1671

MF: Karl Pesch

6. SC Empor Maulwurf

1	Riemann, Claus	2179
2	Altenburg, Wolfgang	2055
3	Schwiemann, Uwe	1853
4	Egner, David	1812
5	Krüschnner, Ralf	1844
6	Kautz, Stefan	1752
7	Schikora, Ralf	1839
8	Vieten, Michael	1654
9	Marquardt, Frederik	1480



7. Godesberger SK 4

25	Schulte-Geers, Niklas	1876
26	Sondors, Peteris	1897
27	Schulte-Geers, Ernst	1979
28	Seyl, Frank	1826
29	Müller, Dominik	1810
30	Hemmann, Clemens	1710
31	Henn, Peter	1755
32	Eisentraut, Dieter	1760

4001	Rommel, Wilfried	1729
4002	Bitsch, Heinz	1686
4003	Große-Gehling, Thomas	1691
4004	Müller, Peter	1856
4005	Boysen, Christopher	1672
4006	Dung, Martin	1759
4007	Edalati, Navid	1692
4008	Edalati, Omid	1918

MF: Peter Henn

8. VdSF Stadtv. Bonn 3

17	Antonioli, Vladimir	1779
18	Suppert, Timur	1731
19	Karwatzki, H.-Jürgen	1544
20	Heitsch, Thomas	1678
21	Knüttgen, Ullrich	1523
22	Wauben, Nils	1584
23	Falkenberg, Hendrik	1592
24	Thielscher, Christian	1397

MF: Vladimir Antonioli

9. SF Lohmar 2

9	Langer, Raphael	1829
10	Fleischer, Uwe	1819
11	Rokitta, Uwe	1753
12	Dreiling, Alexander	1834
13	Dirschke, Philipp	1730
14	Vehmeyer, Thomas	1667
15	Humbek, Olaf	1620
16	Hiendl, Robert	1723

2001	Hiendl, David	1550
2002	Rokitta, Norbert	1598

MF: Uwe Fleischer

10. SG Siebengebirge 1

1	Hemmert, Burkhard	1990
2	Richter, Dirk	1983
3	Borriss, Claudia	1982
4	Wambach, Patrick	1974
5	Anderton, Philip	1948
6	Schild, Willi	1878
7	Solzbacher, Thomas	1818
8	Rüdiger Brückmann	1732

1001	Wischumerski, Jürgen	1705
1002	Weber, Bernhard	1810
1003	Claff, Kurt	1799
1004	Maliqi, Nexhat	1791

MF: Claudia Borriss

Bezirksklasse

Startziffer	Mannschaft
1	SG Siebengebirge 2
2	SF Seelscheid 1
3	SV Hennef 2
4	SC Limperich 1
5	Rheinbacher SF 3
6	Godesberger SK 5
7	VdSF Stadtv. Bonn 4
8	SV Hennef 3
9	SC Siegburg 2
10	SK Troisdorf 2

**2 Aufsteiger, 2 Absteiger
Spielpaarungen Bezirksklasse:**

Spieltag	Datum	Heim	Gast
1	27.09.2015	SG Siebengebirge 2 SF Seelscheid 1 SV Hennef 2 SC Limperich 1 Rheinbacher SF 3	- SK Troisdorf 2 - SC Siegburg 2 - SV Hennef 3 - VdSF Stadtv. Bonn 4 - Godesberger SK 5
2	18.10.2015	SK Troisdorf 2 VdSF Stadtv. Bonn 4 SV Hennef 3 SC Siegburg 2 SG Siebengebirge 2	- Godesberger SK 5 - Rheinbacher SF 3 - SC Limperich 1 - SV Hennef 2 - SF Seelscheid 1
3	15.11.2015	SF Seelscheid 1 SV Hennef 2 SC Limperich 1 Rheinbacher SF 3 Godesberger SK 5	- SK Troisdorf 2 - SG Siebengebirge 2 - SC Siegburg 2 - SV Hennef 3 - VdSF Stadtv. Bonn 4
4	13.12.2015	SK Troisdorf 2 SV Hennef 3 SC Siegburg 2 SG Siebengebirge 2 SF Seelscheid 1	- VdSF Stadtv. Bonn 4 - Godesberger SK 5 - Rheinbacher SF 3 - SC Limperich 1 - SV Hennef 2
5	10.01.2016	SV Hennef 2 SC Limperich 1 Rheinbacher SF 3 Godesberger SK 5 VdSF Stadtv. Bonn 4	- SK Troisdorf 2 - SF Seelscheid 1 - SG Siebengebirge 2 - SC Siegburg 2 - SV Hennef 3
6	31.01.2016	SK Troisdorf 2 SC Siegburg 2 SG Siebengebirge 2 SF Seelscheid 1 SV Hennef 2	- SV Hennef 3 - VdSF Stadtv. Bonn 4 - Godesberger SK 5 - Rheinbacher SF 3 - SC Limperich 1
7	21.02.2016	SC Limperich 1 Rheinbacher SF 3 Godesberger SK 5 VdSF Stadtv. Bonn 4 SV Hennef 3	- SK Troisdorf 2 - SV Hennef 2 - SF Seelscheid 1 - SG Siebengebirge 2 - SC Siegburg 2
8	13.03.2016	SK Troisdorf 2 SG Siebengebirge 2 SF Seelscheid 1 SV Hennef 2 SC Limperich 1	- SC Siegburg 2 - SV Hennef 3 - VdSF Stadtv. Bonn 4 - Godesberger SK 5 - Rheinbacher SF 3
9	10.04.2016	Rheinbacher SF 3 Godesberger SK 5 VdSF Stadtv. Bonn 4 SV Hennef 3 SC Siegburg 2	- SK Troisdorf 2 - SC Limperich 1 - SV Hennef 2 - SF Seelscheid 1 - SG Siebengebirge 2

Mannschaftsaufstellungen Bezirksklasse:

<p>1. SG Siebengebirge 2</p> <p>9 Solbach, Alfons 1628 10 Noben, Kurt 1563 11 Thiebes, Guido 1523 12 Nöhles, Heinz-Theo 1508 13 Geuer, Martin 1713 14 Beyer, Michael 1382 15 Krentz, Uwe 1379</p> <p>16 Romberg, Hans-Peter 1285 17 Friedrich, Anton 1302 18 Wöst, Heike 797 19 Solbach, Leonhard 20 Borriss, Benjamin 21 Borriss, Hannah</p> <p>MF: Heinz-Theo Nöhles</p> <p>2. SF Seelscheid 1</p> <p>1 Buljovic, Franjo 1713 2 Eul, Siegfried 1737 3 Memmesheimer, Thomas 1556 4 Lamm, Nils 1548 5 Bernhard, Hans-Peter 1476 6 Graß, Jonathan 1434 7 Herchenbach, Willi 1407</p> <p>1001 Wallenfang, Nils 1189 MF: Johnatan Graß</p> <p>3. SV Hennef 2</p> <p>9 Kuschel, Olaf 1720 10 Scholl, Peter 1792 11 Hierl, Erich 1683 12 Kraus, Günter 1677 13 Lichtenberg, Friedrich 1598 14 Meyer, Walter 1537 15 Pütz, Peter 1450</p> <p>2001 Leven, Heinrich 1312 2002 Maaßen, Hermann 1291</p> <p>MF: Peter Pütz</p>	<p>4. SC Limperich 1</p> <p>1 Most, Jakob 1831 2 Riefer, Alexander 1756 3 Schiwietz,, Rafael 1718 4 Zerfass, Hans-Werner 1750 5 Winter, Alexander 1594 6 Schuhmacher, Helmut 1524 7 Buch, Viktor 1535</p> <p>1001 Krasnov, Vladimir 1530 MF: Hans-Werner Zerfass</p> <p>5. Rheinbacher SF 3</p> <p>17 Müller, Achim 1764 18 Smit, Hendrik 1629 19 Dr. Brunsch, Holger 1438 20 John, Markus 1472 21 Klugstedt, Wilhelm 1364 22 Klee, Elmar 23 Brambeer, Marcel 1217</p> <p>6. Godesberger SK 5</p> <p>33 Schenk, Uwe 1825 34 Schumacher, Markus 1643 35 Barning, Gerhard 1657 36 Zeisel, Stefan 1634 37 Möller, Jürgen 1613 38 Maurer, Tobias 1444 39 Eckermann, Jürgen 1611</p> <p>5001 Schneider, Sebastian 1604 5003 Koch, Siegfried 1567 5004 Fehlau, Klaus 1564 5005 Schulte-Geers, Jan 1508 5006 Lammerich, Guido 1452 5007 Leymann, Peter 1405</p> <p>MF: Klaus Fehlau</p>
--	---

7. VdSF Stadtv. Bonn 4

25	von Itter, Arndt	1689
26	Göbel, Helmuth	1623
27	Knischetzki, Juri	1601
28	Höhne, Klaus	1586
29	Weingarz, Markus	1525
30	von Detten, Niklas	1385
31	Hashemian, Sascha	1393
4001	Glass, Jacob	1324
4002	Rudolf, Dominik	
4003	Flinkerbusch, Benedikt	1249
4004	Verbeek, Tilmann	1274
4005	Arredondo-Schmoll, Robert	1110

MF: Benedikt Flinkerbusch

8. SV Hennef 3

16	Didinger, Elmar	1861
17	Altenhövel, Bernd	1751
18	Seidel, Martin	1651
19	Müller, Hans-Peter	1639
20	Bursch, Alexander	1589
21	Pastor, Alexander	1467
22	von Häfen, Dieter	1393
3001	Derenbach, Horst	1381

MF: Alexander Bursch

9. SC Siegburg 2

9	Keller, Karl	1722
10	Martin, Heiko	1812
11	Benesch, Herbert	1652
12	Trube, Dieter	1504

Fortsetzung SG Siegburg 2

13	Sommer, Herbert	1565
14	Sharafi, Behnam	1533
15	Peukert, Daniel	1598
2001	Debertshäuser, Rolf	1367
2002	Roggendorff, Hans Georg	1258
2003	Schondorf, Lutz	1674
2004	Dandyk, Alfred	1498
2005	Käßner, Günter	1454

MF: Rolf Debertshäuser

10. SK Troisdorf 2

9	Schaad, Martin	1892
10	Bauer, Mirko	1720
11	Wenner, Heinz	1714
12	Dieterle, Robert	1714
13	Möws, Thomas	1706
14	Heck, Ewald	1700
15	Campos, Alberto	1676
16	Huhn, Christoph	1671
17	Hahn, Jürgen	1635
18	Bonus, Chris	1516
19	Nett, Bernd	1508
20	Correa-Lira, Juan Ignacio	1469
21	Murati, Sevar	1465
22	Pelz, Andreas	1459
23	Andernach, Heinz	1421
24	Bilow, Albrecht	1402
25	Spira, Jürgen	1281
26	Grothe, Karl Josef	1215
27	Raupach, Birgit	1036

MF: Dr. Albrecht Bilow



1. Kreisklasse

Startziffer	Mannschaft
1	TTC GW Fritzdorf 2
2	SK Heimerzheim 2
3	SV Hennef 4
4	SC Limperich 2
5	SF Seelscheid 2
6	SC Bonn Beuel 3
7	Godesberger SK 6
8	SV Turm St. Augustin 2

1 Aufsteiger, 1 Absteiger

Spielpaarungen 1. Kreisklasse:

Spieltag	Datum	Heim	Gast
1	20.09.2015	TTC GW Fritzdorf 2 SK Heimerzheim 2 SV Hennef 4 SC Limperich 2	- SV Turm St. Augustin 2 - Godesberger SK 6 - SC Bonn Beuel 3 - SF Seelscheid 2
2	25.10.2015	SV Turm St. Augustin 2 SC Bonn Beuel 3 Godesberger SK 6 TTC GW Fritzdorf 2	- SF Seelscheid 2 - SC Limperich 2 - SV Hennef 4 - SK Heimerzheim 2
3	22.11.2015	SK Heimerzheim 2 SV Hennef 4 SC Limperich 2 SF Seelscheid 2	- SV Turm St. Augustin 2 - TTC GW Fritzdorf 2 - Godesberger SK 6 - SC Bonn Beuel 3
4	20.12.2015	SV Turm St. Augustin 2 Godesberger SK 6 TTC GW Fritzdorf 2 SK Heimerzheim 2	- SC Bonn Beuel 3 - SF Seelscheid 2 - SC Limperich 2 - SV Hennef 4
5	17.01.2016	SV Hennef 4 SC Limperich 2 SF Seelscheid 2 SC Bonn Beuel 3	- SV Turm St. Augustin 2 - SK Heimerzheim 2 - TTC GW Fritzdorf 2 - Godesberger SK 6
6	14.02.2016	SV Turm St. Augustin 2 TTC GW Fritzdorf 2 SK Heimerzheim 2 SV Hennef 4	- Godesberger SK 6 - SC Bonn Beuel 3 - SF Seelscheid 2 - SC Limperich 2
7	06.03.2016	SC Limperich 2 SF Seelscheid 2 SC Bonn Beuel 3 Godesberger SK 6	- SV Turm St. Augustin 2 - SV Hennef 4 - SK Heimerzheim 2 - TTC GW Fritzdorf 2

Mannschaftsaufstellungen 1. Kreisklasse:

<p>1. TTC GW Fritzdorf 2</p> <p>9 Trares, Philipp 1565</p> <p>10 Hommes, Mathias 1531</p> <p>11 Kleba, Friedrich 1486</p> <p>12 Pritzkau, Christian 1451</p> <p>13 Kranz, Gerrit 1525</p> <p>14 Bilen, Abdullah 1398</p> <p>2001 Jünger, Jörg 1284</p> <p>2002 Sturm, Johanna 1507</p> <p>2003 Joos, Waldemar 1513</p> <p>2004 Bachelm, Lisa 1385</p> <p>2005 Schüll, Annika 1459</p> <p>2006 Lützler, Markus 1401</p> <p>2007 Jentsch, Jasmin 1210</p> <p>MF: Matthias Hommes</p>	<p style="text-align: center;"><i>Fortsetzung SV Hennef 4</i></p> <p>28 Senhen, Robin 1058</p> <p>29 Abay, Ayleen 997</p> <p>30 Huth, Bernhard 945</p> <p>31 Fidorra, Fabian 905</p> <p>32 Alt, Leonhard, Yunus 874</p> <p>33 Keller, Lukas 864</p> <p>34 Jung, Alexander 864</p> <p>35 Jung, Karina 843</p> <p>36 Bertzen, Luisa 774</p> <p>37 Bertzen, Lukas Justin 704</p> <p>38 Herzig, Jan</p> <p>39 Schott, Alexandra</p> <p>40 Schuster, Filip</p> <p>41 Sure, Robin</p> <p>42 Sure, Alex</p> <p>MF: Fred Baumgarten</p>
<p>2. SK Heimerzheim 2</p> <p>9 Adrovic, Munir 1722</p> <p>10 Fuchs, Vitali 1551</p> <p>11 Groß, Gerhard 1678</p> <p>12 Teichmann, Axel 1584</p> <p>13 Roppel, Konstantin 1424</p> <p>14 Banushi, Elsi 1424</p> <p>2001 Ochmann, Oliver 1816</p> <p>2002 Aurisch, Horst 1617</p> <p>2003 Franz, Dirk 1602</p> <p>2004 Larscheid, Heinz 1465</p> <p>2005 Wirth, Christian 1311</p> <p>2006 Bülles, Wolfgang 1282</p> <p>MF: Matthias Schaak</p>	<p>4. SC Limperich 2</p> <p>8 Olek, Klaus 1313</p> <p>9 Kuznetsova, Tatjana 1636</p> <p>10 Kurnosov, Sergej 1508</p> <p>11 Niefanger, Frank 1541</p> <p>12 Rubröder, Ralf 1362</p> <p>13 Schulz, Karl-Dieter 1631</p> <p>14 Kluge, Roland 1281</p> <p>15 Vehreschild, Hansjörg 1331</p> <p>16 Nader, Andreas 1221</p> <p>17 Schniedermann, Rolf 1281</p> <p>MF: Roland Kluge</p>
<p>3. SV Hennef 4</p> <p>22 Baumgarten, Fred 1439</p> <p>23 Movsisyan, Karen 1421</p> <p>24 Hahnbück, Max 1281</p> <p>25 Sonntag, Sebastian 1232</p> <p>26 Gladki, Johann</p> <p>27 Baumgärtner, Marc 1095</p>	<p>5. SF Seelscheid 2</p> <p>8 Kirschfink, Bernd 1537</p> <p>9 Ringel, Andreas 1555</p> <p>10 Jonigkeit, Gerd 1493</p> <p>11 Pusch, Reiner 1206</p> <p>12 Stirner, Andreas 980</p> <p>13 Dörner, Jens 875</p>

Fortsetzung SF Seelscheid 2

14	Schippmann, Oliver	957
15	Heinen Dr. , Herbert	

MF: Bernd Kirschfink

6. SC Bonn Beuel 3

17	Frühbuss, Thorsten	1837
18	Hennings, Thorsten	1695
19	Kaspar, Wolfgang	1647
20	Strowitzki, Bernhard	1518
21	Wolfgang, Wilfried	1486
22	Dr. Will, Wolfgang	1273
23	Saul, Siegmар	1347
24	Pahl, Stefan	1243
25	Lewalder, Sebastian	1168
26	Willms, Martin	899
27	Mellein, Jürgen	1207
28	Herbrand, Ruth	1661
29	Trimborn, Detlev	1616
30	Brixius, Peter	1573

MF: Bernhard Strowitzki

7. Godesberger SK 6

40	Senkowski, Michael	1590
41	Rebischke, Florian	1608
42	Vogelgesang, Eckard	1596
43	Turck, Dietrich	1516
44	Selter, Kurt	1454
45	Degenhard, Günter	1246
46	Acker, Peter	1404
47	Zünkler, Bernd Joachim	1683
48	Klinke, Harald	1574
49	Poell, Günter	1485

Fortsetzung Godesberger SK 6

49	Poell, Günter	1485
50	Fast, Dominik	1443
51	Gemein, Christian	1444
52	Wolf, Hilmar	1405
53	Taegl, Frank	1381
54	Scheumann, Joachim	1375
55	Schäffer, Bernd	1374
56	Wahl, Hedi	1303
57	Hünting, Fabian	1145
58	Birenfeld, Jerald	1189
59	Berkau, Edwin	1154
60	Böttcher, Bertold	1234
61	Hornischer, Josef Gottfried	1474
62	Neumann, Peter	1361
63	Hilgendorf, Philip	939
64	Krumbein, Leif	845
65	Ertz, Wolfgang	1363
66	Sch lindwein, Alfred	1276

MF: Michael Senkowski

8. SV Turm St. Augustin 2

9	Wendel, Friedrich	1515
10	Meinecke, Florian	1523
11	Röhnelt, Johannes	1490
12	Eichert, Hansjörg	1462
13	Mobarak, Ahmad	1427
14	Herbst, Karl-Friedrich	1401
2001	Burger, Jürgen	1405
2002	Günther, Ralf	1382
2003	Freier, Oliver	

MF: Ralf Günther



2. Kreisklasse

Startziffer	Mannschaft
1	VdSF Stadtv. Bonn 5
2	Rheinbacher SF 4
3	SV Turm St. Augustin 3
4	SF Lohmar 3
5	TTC GW Fritzdorf 3
6	SK Heimerzheim 3
7	SC Siegburg 3
8	VdSF Stadtv. Bonn 6

1 Aufsteiger

Spielpaarungen 2. Kreisklasse:

Spieltag	Datum	Heim	Gast
1	27.09.2015	VdSF Stadtv. Bonn 5 Rheinbacher SF 4 SV Turm St. Augustin 3 SF Lohmar 3	- VdSF Stadtv. Bonn 6 - SC Siegburg 3 - SK Heimerzheim 3 - TTC GW Fritzdorf 3
2	18.10.2015	VdSF Stadtv. Bonn 6 SK Heimerzheim 3 SC Siegburg 3 VdSF Stadtv. Bonn 5	- TTC GW Fritzdorf 3 - SF Lohmar 3 - SV Turm St. Augustin 3 - Rheinbacher SF 4
3	15.11.2015	Rheinbacher SF 4 SV Turm St. Augustin 3 SF Lohmar 3 TTC GW Fritzdorf 3	- VdSF Stadtv. Bonn 6 - VdSF Stadtv. Bonn 5 - SC Siegburg 3 - SK Heimerzheim 3
4	13.12.2015	VdSF Stadtv. Bonn 6 SC Siegburg 3 VdSF Stadtv. Bonn 5 Rheinbacher SF 4	- SK Heimerzheim 3 - TTC GW Fritzdorf 3 - SF Lohmar 3 - SV Turm St. Augustin 3
5	10.01.2016	SV Turm St. Augustin 3 SF Lohmar 3 TTC GW Fritzdorf 3 SK Heimerzheim 3	- VdSF Stadtv. Bonn 6 - Rheinbacher SF 4 - VdSF Stadtv. Bonn 5 - SC Siegburg 3
6	31.01.2016	VdSF Stadtv. Bonn 6 VdSF Stadtv. Bonn 5 Rheinbacher SF 4 SV Turm St. Augustin 3	- SC Siegburg 3 - SK Heimerzheim 3 - TTC GW Fritzdorf 3 - SF Lohmar 3
7	21.02.2016	SF Lohmar 3 TTC GW Fritzdorf 3 SK Heimerzheim 3 SC Siegburg 3	- VdSF Stadtv. Bonn 6 - SV Turm St. Augustin 3 - Rheinbacher SF 4 - VdSF Stadtv. Bonn 5

Mannschaftsaufstellungen 2. Kreisklasse:

<p>1. VdSF Stadtv. Bonn 5</p> <p>32 Menke, Markus 1174</p> <p>33 Cremer, Jonas</p> <p>34 Fischer, Matthias 1147</p> <p>35 Muders, Henrik 1099</p> <p>36 Bergheim, Niklas 1037</p> <p>5001 Rupp, Alina 1088</p> <p>5002 Vajbert, Diana 1014</p> <p>5003 Walter, Jakob 1002</p> <p>5004 Khairi, Adrian 1010</p> <p>5005 Falkenberg, Robert 975</p> <p>MF: Matthias Fischer</p> <p>2. Rheinbacher SF 4</p> <p>24 Strackbein, Hanno 1152</p> <p>25 Kötter, Martin 1078</p> <p>26 Olpen, Leonard 969</p> <p>27 Brambeer, Rene 777</p> <p>28 Lenko, Thies 891</p> <p>29 Pasquariello, Livio 774</p> <p>30 Mädler, Manasse</p> <p>31 Grabowy, Daniel</p> <p>MF: Martin Kötter</p> <p>3. SV Turm St. Augustin 3</p> <p>15 Kelkel, Peter 1395</p> <p>16 Fuß, Jean-Pierre 1071</p> <p>17 Mawdat, Ahmad Fawad 1279</p> <p>18 Baumert, Dieter 1274</p> <p>19 Kissmer, Werner 1157</p> <p>20 Kirsch, Wilfried 1095</p> <p>21 Großmann, Alexander</p> <p>22 Bernhagen, Jean 787</p> <p>23 Meinecke, Isabella</p> <p>MF: Peter Kelkel</p> <p>4. SF Lohmar 3</p> <p>17 Neuhaus, Dietrich 1515</p> <p>18 Röttger, Franz, Dr. 1600</p>	<p style="text-align: center;"><i>Fortsetzung SF Lohmar 3</i></p> <p>19 Heyne, Manfred 1569</p> <p>20 Tischer, Albert 1437</p> <p>21 Dombrowa, Bernd, Dr. 1388</p> <p>22 Scheidt, Stefan 1166</p> <p>23 Bradtka, Michael</p> <p>24 Paul, Nik Julian 1089</p> <p>25 Paul, Herbert 834</p> <p>26 Helfer, Franz-Josef 1050</p> <p>27 Fleischer, Joachim 1393</p> <p>28 Pinto Perreira, Daniel 1239</p> <p>29 Lückenbach, Tobias 746</p> <p>30 Lückenbach, Florian 765</p> <p>31 Glinias, Raymond</p> <p>32 Braun, Marvin</p> <p>33 Dahlen, Elias</p> <p>34 Di Domizio, Luca</p> <p>35 Diel, Simon 766</p> <p>36 Redler, Marcel</p> <p>37 Dokouhaki, Farbod</p> <p>38 Feistner, Leo</p> <p>39 Masoumian, Max-Kimi</p> <p>40 Sanders, Jakob</p> <p>41 Di Domizio, David</p> <p>42 Diel, David</p> <p>43 Kneutgen, Ole</p> <p>44 Arndt, Finn Levin</p> <p>45 Karadag, Enes</p> <p>46 Kneutgen, Emil</p> <p>47 Kara, Taner</p> <p>48 Muto, Antonio</p> <p>49 Schillings, Philipp</p> <p>MF: Sven-Holger Akstinat</p> <p>5. TTC GW Fritzdorf 3</p> <p>15 Kaes, Herbert 1247</p> <p>16 Rosenbach, Lukas 1134</p> <p>17 Link, Michael 1046</p> <p>18 Schüll, Jan 931</p> <p>19 Rosenbach, Tim 889</p> <p>20 Heyer, Anne 1006</p>
--	---

Fortsetzung TTC GW Fritzdorf 3

21	Kreitlein, Nils	935
22	Braun, Peter	852
23	Heyer, Maya	817
24	Dietz, Corvin	
25	Bilen, Ümit	789
26	Großmann, Lenard	932
27	Großmann, Stefan	1510
28	Großmann, Ildiko	
29	Adomeit, Lena	1155
30	Jentsch, Michael	1211
31	Jansen, Anika	
32	Bilen, Ezgi	
33	Bilen, Eylül	
34	Setzkorn, Lars	
35	Adomeit, Bianca	
36	Trares, Felix	1050
37	Schardt, Till	1100
38	Schmitz, Dennis	1142
39	Schäfer, Florian	
40	Gütten, Philipp	770
41	Schnirch, Diana	
42	Schlitzer, Benjamin	
MF:	Herbert Kaes	

6. SK Heimerzheim 3

15	Schaak, Matthias	1230
16	Timmers, Kasimir	1237
17	Rost, Julian	937
18	Schaak, Barbara	1008
19	Höger, Benedict	
20	Schaak, Sascha	1369
21	Menzel, Maximilian	
22	Baranov, Albert	
23	Hart, Ole Benedikt	
24	Krahé, Moritz	
25	Mrosek, Markus	
26	Arenz, Felix	
27	Basermann, Stefan	
28	Boyaala, Amin	
29	Cremer, Konstantin	
30	Flohe, Nils	
31	Gräfen, Frederic	

Fortsetzung SK Heimerzheim 3

32	Guntermann, Axel	
33	Hansen, Tobias	
34	Rost, Johanna	
MF:	Barbara Schaak	
7.	SC Siegburg 3	
16	Peukert, Manuel	1016
17	Rehberg, Dirk	1227
18	Steinmann, Heinrich	1291
19	Orth, Hans-Peter	1099
20	Birk, Wilfried	1228
21	Kayser, Bernhard	1232
22	Latzel, Herbert	1138
23	Müller, Herbert	1086
24	Fichtel, Marcus	764
25	Schreiner, Julian	

MF: Herbert Müller

8. VdSF Stadtv.Bonn 6

37	Zukunft, Wilfried	1573
38	Heumann, Dominik	1200
39	Lohmar, Julian	1274
40	Schmidt, Markus	1142
41	Banasch, Christian	1077
42	Stumpfe, Rochus	1070
43	Glass, Fredric	953
44	Wieszniewski, Thorsten	865
45	Kemahligil, Hakan	926
46	Pollok, Adam	917
47	Pollok, Martin	962
48	Jerokin, Wlad	861
49	Huang, Rui	841
50	Beyel, Cedric	833
51	Fischer, Michael	822
52	Schmidt, Alexander	764
53	Doll, Robert	797
54	Schlimbach, Malte	823
55	Jäger, Hans- Dieter	
56	Sonaikar, Ninad	797
57	Jehn, Lysander	790
58	Wendland, Julius	778

Fortsetzung VdSF Stadtv. Bonn 6

59	Ilg, Klaus	758
60	Vad, Alexander	765
61	Konstantini, Adam	734
62	Utler, Patrick	1982
63	Zejewski, Udo	1899
64	Drewelius, Dagmar	1824
65	Braasch, Marek	1820
66	Zech, Christine	1811
67	Romann, Michael	1693
68	Klein, Thomas	1658
69	Weber, Christoph	1650
70	Thiel, Carsten, Dr.	1630
71	Stiebel, Tarek	1587
72	Saeger, Daniel	1192
73	Anders, Maximilian	1099

Fortsetzung VdSF Stadtv. Bonn 6

74	Rhein, Jakob	943
75	Viljoen, David	938
76	Ludwig, Dennis	
77	Lensch, Jonas	913
78	Göllner, Christian	784
79	Mahr, Kim	902
80	Eryigit, Alpay	
81	Wolter, Julian	738
82	Leinert, Niklas	709
83	Grube, Sebastian	638
84	Anders, Luca	1091
85	Rossmailer, Antonio	851
86	Tenger, Christian	
MF:	Wilfried Zukunft	

**Mannschaftsführerverzeichnis im
Schachbezirk Bonn/Rhein-Sieg e.V. 2013/14
Bezirksliga**

1. TTC GW Fritzdorf 1

Schmitz, Paul, Celsiusstraße 57, 53125 Bonn, Mobil:0176 / 568 346 32, E-Mail: schmitz.paul@web.de

2. SK Heimerzheim 1

Thomas Schwark, Weststr. 40, 53913 Swisttal-Heimerzheim, Mobil.: 0177 / 308 269 0, E-Mail: thomas-schwark@gmx.de

3. VdSF Stadtverwaltung Bonn 2

Jan Schreiber, Kapellenstr. 21, 53121 Bonn, Mobil (d): 0160 / 474 705 4, (p): 0151 / 505 278 81

E-Mail: Jan_Schreiber@gmx.de

Vertreter: Tobias Fleckenstein, Mobil: 0152 / 534 417 79, E-Mail: fleckenstein.tobias@googlemail.com

4. SV Turm St. Augustin 1

Thomas Kühne, Im Forst 3, 53757 - Sankt Augustin, Tel: 02241 / 614 59, Mobil: 0174 / 613 796 2, E-Mail: svturm@yahoo.de

5. Rheinbacher SF 2

Karl Pesch, Münstergäßchen 26, 53359 Rheinbach; Tel.: 02226 / 105 34, Mobil: 0176 / 924 265 83, E-Mail: k.pesch@ish.de

6. SC Empor Maulwurf

Wolfgang Altenburg, Argelanderstr. 77, 53115 Bonn, Tel.: 0228/632 075, Mobil: 0170 / 473 992 3, E-Mail: wolfalt@gmx.de

7. Godesberger SK 4:

Peter Henn, Alter Heerweg 25, 53347 Alfter Tel: 0228 / 643 656, Mobil: 01578 / 973 672 6, E-Mail: p.henn@gmx.net

8. VdSF Stadtverwaltung Bonn 3

Vladimir Antonioli, Luisenstr. 117, 53129 Bonn, Mobil.: 0172 / 342 636 1,

E-Mail: pyramidenbau.ramses@gmx.de

Vertreter: Hendrik Falkenberg, Von-Hymmen-Platz 9, 53121 Bonn, Tel.: 0228 / 910 734 7,

9. SF Lohmar 2

Uwe Fleischer, Luisenstr. 69, 53721 Siegburg, Tel.: 02241 / 976 557,
E-Mail: team2@sflohmar.de

10. SG Siebengebirge 1

Claudia Borriß, Flurgasse 5, 53639 Königswinter, Tel: 02223 / 295 992 3, E-Mail: erste@sg-siebengebirge.de

Bezirksklasse

1. SG Siebengebirge 2

Heinz-Theo Nöhles, Im Musfeld 3, 53604 Bad Honnef, Tel: 02224 / 84 23, E-Mail: zweite@sg-siebengebirge.de

2. SF Seelscheid 1

Jonathan Graß, Niederheimbach 29, 53804 Much, Tel: 02245 / 52 85, Mobil: 0157 / 854 09 480, E-Mail: jona.grass@web.de

3. SV Hennef 2

Peter Pütz, Am Park 19, 53757 Sankt Augustin, Tel.: 02241 / 345 984,
E-Mail: peter@familiepuetz.de

4. SC Limperich 1

Hans-Werner Zerfass, Burggrafenstr 12, 53227 Bonn, Mobil: 0163/905 731 7, E-Mail: Hans-Werner-Zerfass@gmx.de

5. Rheinbacher SF 3

Wilhelm Klugstedt, Neukirchener Str. 28, 53359 Rheinbach, Tel.: 02226 / 68 58,
E-Mail: wilhelm.klugstedt@schachfreunde-rheinbach.de

6. Godesberger SK 5

Klaus Fehlau, Teichgraben 14, 53757 Sankt Augustin, Mobil: 0177 / 246 856 8,
E-Mail: fehlauk@gmail.com

7. VdSF Stadtverwaltung Bonn 4

Benedikt Flinkerbusch, Trierer Str. 40, 53115 Bonn, Mobil.: 0176 / 235 173 30,
E-Mail: benedikt.flinkerbusch@gmx.de

Vertreter: Arndt von Itter, Nelkenstr. 17, 53840 Troisdorf, Tel.: 02241 / 169 725 4,
E-Mail: arndtvonitter@web.de

8. SV Hennef 3

Alexander Bursch, Am Kurpark 13, 56112 Lahnstein, Mobil:0177 / 684 534 5,
E-Mail: alexander.bursch@t-online.de

9. SC Siegburg 2

Rolf Debertshäuser, Moltkestr. 22, 53721 Siegburg, Tel.: 2241 / 894 128 2,
E-Mail: jadero@t-online.de

10.SK Troisdorf 2

Dr. Albrecht Bilow, Uhlandstr. 25, 53844 Troisdorf, Tel.: 02241 / 437 17,
E-Mail: zustellung@sktroisdorf.de

1. Kreisklasse

1. TTC GW Fritzdorf 2

Herbert Adomeit, Schützenstr. 31, 53343 Wachtberg, Tel.: 02225 / 108 65,
E-Mail: herbert.adomeit@t-online.de

2. SK Heimerzheim 2

Matthias Schaak, Ollheimer Str. 13, 53913 Swisttal, Tel.: 02255 / 950 671,
Mobil: 0157 / 820 111 65, E-Mail: matthias@schaak.email

3. SV Hennef 4

Fred Baumgarten, Bistritzer Gasse 4, 51674 Wiehl, Tel.: 02262 / 691 734, Mobil: 0176 / 626 041 82, E-Mail: dc6iq@gmx.de

4. SC Limperich 2

Roland Kluge, Heckenweg 8, 53229 Bonn, Tel.: 0228 / 432 939, Mobil: 0177 / 306 895 2
E-Mail: rolandkluge@gmx.de

5. SF Seelscheid 2

Bernd Kirschfink, Bonner Str. 3, 53819 Neunkirchen – Seelscheid, Tel.: 02247 / 891 30,
Mobil: 0173 / 208 5 208, E-Mail: turnierleiter@schachfreunde-seelscheid.de

6. SC Bonn/Beuel 3

Bernhard Strowitzki, Quantiusstr. 12, 53111 Bonn; Tel.: 0228 / 631 968,
E-Mail: antandre14562@gmx.de

7. Godesberger SK 7

Michael Senkowski, Rheinhöhenweg 20, 53343 Wachtberg, Tel.: 0228 / 856 010, Mobil: 0157 / 426 451 2, E-Mail: senkibonn@hotmail.com

8. SV Turm Sankt Augustin 2

Ralf Günther, Luisenstraße 124, 53721 Siegburg, Mobil: 0157 / 777 365 17,
E-Mail: rgun@gmx.de

2. Kreisklasse

1. VdSF Stadtverwaltung Bonn 5

Matthias Fischer, Johannesstr. 9, 53225 Bonn, Tel.: 0228 / 548 748 20,
Mobil: 0179 / 225 760 5, E-Mail: captaincook@gmx.de

Vertreter: Markus Menke, Hubert-Jedin-Str. 30, 53123 Bonn, Tel.: 0228 / 647 729, E-Mail: markus-menke@gmx.net

2. Rheinbacher SF 4

Martin Kötter, Stadtpark 26, 53359 Rheinbach, Tel.: 02226/8958430, E-Mail: koetter-rheinbach@gmx.de

3. SV Turm St. Augustin 3

Peter Kelkel, Marktstraße 33, 53757 Sankt Augustin, Tel: 02241 / 337 201,
E-Mail: pkelkel@web.de

4. SF Lohmar 3

Sven-Holger Akstinat, Schillerstr. 1, 50968 Köln, Tel.: 0221 / 398 998 6,
E-Mail: Svenholgerakstinat@yahoo.de

5. TTC GW Fritzdorf 3

Herbert Kaes, Im Erlengrund 48, 53175 Bonn, Tel: 0228 / 350 679 53
E-Mail: nc-kaeshe2@netcologne.de

6. SC Siegburg 3

Herbert Müller, Unterstr. 83, 53859 Niederkassel, Tel.: 02208/71387, E-Mail: chr.herb.mueller@t-online.de

7. SK Heimerzheim 3

Barbara Schaak, Ollheimer Str. 13, 53913 Swisttal, Tel: 02255 / 950 671, Mobil: 0157/820 111 65, E-Mail: barbara@schaak.email

8. VdSF Stadtverwaltung Bonn 6

Wilfried Zukunft, Klufferstr. 86, 53175 Bonn, Tel.: 0228 467 872,
E-Mail: Wilfried.Zukunft@gmx.de

Vertreter: Dominik Heumann, Im Weiler 1, 53123 Bonn, Tel.: 0228 / 710 118 74,
E-Mail: dominik.heumann96@gmail.com

Alphabetisches Vereinsregister Schachbezirk Bonn/Rhein-Sieg

Stand 01. August 2015

1. Schachklub Troisdorf 1924 e.V. (66208)

Homepage: www.sktroisdorf.de

off. Postanschrift: Dr. Albrecht Bilow, Uhlandstr, 25, 53844 Troisdorf, Tel: 02241 / 437 17,

E-Mail: zustellung@sktroisdorf.de

Vereinsvorsitzender: Dr. Ulrich Keßler, Don-Bosco-Str. 3 b, 53127 Bonn, Tel.: 0228 / 696 117,

E-Mail: vorsitzender@sktroisdorf.de

Spielokal und Ort Mannschaftskämpfe: Gesamtschule Am Bergeracker 31, Raum 412, 53842 Troisdorf

Spieltage: Dienstag ab 19:00 Uhr

Bewirtung: Kalte Getränke, Kaffee

Rauchverbot

Godesberger Schachklub 1929 e.V. (66202)

Homepage: www.godesbergersk.de

off. Postanschrift: Dr. Martin Wecker, Grabenstr. 46, 53225 Bonn, Tel.: 0163 / 449 737 9,

E-Mail: info@godesbergersk.de

Vereinsvorsitzender: Robert Biedekörper, Kirchgasse 93, 53347 Alfter, Tel.: 0151 / 140 583 49,

E-Mail: info@godesbergersk.de

Jugendvertreter: Edwin Berkau, Im Pfirsichgarten 15, 53177 Bonn, Tel.: 0177 / 143 963 2,

E-Mail: info@godesbergersk.de

Spielokal und Ort Mannschaftskämpfe: Gemeindehaus der Ev. Heiland-Kirchengemeinde Bad Godesberg, Domhofstraße 45, 53179 Bonn, Stadtbezirk Bad Godesberg Ortsteil Mehlem (*Stichstraße Domhofstr. 43 bis 47 nicht befahren oder beparken. PKW bitte nur im öffentlichen Verkehrsraum abstellen. Parkplätze nur für behinderte Kirchenbesucher*)

Hinweis: Ausweichlokale bei Veranstaltungen der Kirchengemeinde werden jeweils mitgeteilt

Spieltage: Freitags ab 16:30 - max. 24:00 Uhr.

Bewirtung: Kalte Getränke

Rauchverbot

Rheinbacher Schachfreunde 1948 e.V. (66207)

Homepage: www.schachfreunde-rheinbach.de

off. Postanschrift: Karl Pesch, Münstergässchen 26, 53359 Rheinbach, Tel.: 02226 / 105 34,

E-Mail: k.pesch@ish.de

Vereinsvorsitzender: - siehe off. Postanschrift -

Jugendvertreter: Wilhelm Klugstedt, Neukirchener Str. 28, 53359 Rheinbach, Tel.: 02226 / 68 58,

E-Mail: wklugstedt@t-online.de

Spielokal: Glasmuseum Rheinbach, Himmeroder Wall 6, 53359 Rheinbach

Ort Mannschaftskämpfe: Kath. Grundschule Merzbach, Weidenstraße 10, 53359 Rheinbach (*Die I und die II Mannschaft tragen ihre Heimspiele in der Grundschule Merzbach aus. Die III und VI Mannschaft im Glasmuseum Rheinbach, Himmeroder Wall 6*).

Spieltage: Donnerstag ab 19:00 Uhr,

Bewirtung: Keine

Rauchverbot

Schachclub 1919 Siegburg e.V. (66206)

Homepage: www.schachclubsiegburg.de

off. Postanschrift: Herbert Benesch, Im Grund 26, 53840 Troisdorf, Tel.: 02241 / 120 160 0,

E-Mail: herbert.benesch@gmx.de

Vereinsvorsitzender: - siehe off. Postanschrift -

Jugendvertreter: Heiko Martin, Siegstr. 75, 53721 Siegburgl, Tel.: 02241 / 148 379 4,

E-Mail: heiko2012martin@web.de

Spielokal: Kantine Seniorenzentrum Siegburg GmbH, Heinrichstr. 10., 53721 Siegburg,

Ort Mannschaftskämpfe: Konferenzraum 1 im HELIOS Klinikum Siegburg, Ringstr. 49, 53721 Siegburg (*Parkplätze in der Ringstraße, Parkhaus Rhein-Sieg-Halle und am Rathaus*)

Spieltage: Donnerstag ab 17:30 Uhr im Seniorenzentrum; Freitag ab 17:30 Uhr im HELIOS-Klinikum

Bewirtung: Cafeteria im Klinikum

Rauchverbot

Schachclub Bonn/Beuel (66243)

Homepage: www.sclub.de

off. Postanschrift: Dr. Matthias Koch, Burbacher Str. 150, 53129 Bonn, Tel.: 0228 / 694 879,
E-Mail: m.koch@uni-bonn.de

Vereinsvorsitzender: - siehe off. Postanschrift –

Spiellokal und Ort Mannschaftskämpfe: Tenten-Haus der Begegnung, An der Wolfsburg 1,
53225 Bonn-Beuel

Spieltage: Dienstag ab 19:00 Uhr

Bewirtung: Selbstbewirtung (Kaffee, Kaltgetränke, Brötchen)
Rauchverbot

Schachclub Empor Maulwurf (66235)

Homepage: - keine -

off. Postanschrift: Wolfgang Altenburg, Argelanderstr. 77, 53115 Bonn, Tel.: 0228 / 632 075,
E-Mail : wolfalt@gmx.de

Vereinsvorsitzender + Jugendvertreter: - siehe off. Postanschrift -

Spiellokal und Ort Mannschaftskämpfe: Nyx, Vorgebirgsstr. 19, 53111 Bonn
(behindertengerecht), Spieltage unregelmäßig, nach Vereinbarung

Bewirtung: Getränke jeder Art
Rauchverbot

Schachclub Limperich e.V. (66248)

Homepage: www.schach-limperich.de

off. Postanschrift: Hans-Werner Zerfass, Burggrafenstr. 12, 53227 Bonn, Tel: 0163 / 905 731 7,
E-Mail: Hans-Werner-Zerfass@gmx.de

Vereinsvorsitzender: siehe off. Postanschrift

Spiellokal und Ort Mannschaftskämpfe: Seniorenbegegnungsstätte Limperich,
Küdinghovener Str. 141, 53225 Bonn (*hinter dem Supermarkt REWE*)

Spieltage: Montag und Freitag ab 19:00 Uhr

Bewirtung: Kaffee und kalte Getränke
Rauchverbot

Schachfreunde Lohmar 1974 e.V. (66211)

Homepage: www.sflohmar.de

off. Postanschrift: Joachim Fleischer, Lübecker Str. 20, 53797 Lohmar, Tel: 02246 / 21 78,
E-Mail: JoachimFleischer@gmx.net

Vereinsvorsitzender: Sven-Holger Akstinat, Schillerstr. 1, 50968 Köln, Tel: 0221 / 398 998 6,
E-Mail: svenholgerakstinat@yahoo.de

Jugendvertreter: - siehe Vereinsvorsitzender -

Spiellokal und Ort Mannschaftskämpfe: Villa Friedlinde, Bachstr. 12, 53797 Lohmar (*Untergeschoss,
Seiteneingang rechts*)

Spieltage: Erwachsene Freitag ab 19:30Uhr; Kinder und Jugendliche Freitag ab 17:30 Uhr (2. und 4.
Montag im Monat Training ab 19:30 Uhr)

Bewirtung: Kalte Getränke; an Mannschaftsspieltagen auch Kaffee
Rauchverbot

Schachfreunde Seelscheid (66244)

Homepage: www.schachfreunde-seelscheid.de

off. Postanschrift: Bernd Kirschfink, Bonner Str. 3, 53819 Neunkirchen-Seelscheid, Tel: 02247 / 891 30,
Mobil: 0173 / 208 5 208, E-Mail: turnierleiter@schachfreunde-seelscheid.de

Vereinsvorsitzender: Siegfried Eul, Alte Poststr. 35, 53804 Much, Tel.: 02245 / 25 32,
E-Mail: Siegfried.eul@t-online.de

Jugendvertreter: - siehe off. Postanschrift -

Spiellokal und Ort Mannschaftskämpfe: Begegnungsstätte „Alte Schule“, Schulstr. 1, 53819 Neunkirchen-
Seelscheid (bitte Seiteneingang benutzen).

Spieltage: Erwachsene Donnerstag ab 19:30 Uhr,
Jugendliche und Kinder: Freitag 16:00-18:00 Uhr

Bewirtung: Warme und kalte Getränke
Rauchverbot

Schachgemeinschaft Siebengebirge e.V. (66203)

Homepage: www.sg-siebengebirge.de

off. Postanschrift: Heinz-Theo Nöhles, Im Musfeld 3, 53604 Bad Honnef, Tel.: 02224 / 84 23,

E-Mail: info@sg-siebengebirge.de

Vereinsvorsitzender: - siehe off. Postanschrift - + E-Mail: vorstand@sg-siebengebirge.de

Spiellokal und Ort Mannschaftskämpfe: Aula des Jugendheims Propsthof, Hauptstr. 132, 53639 Königswinter-Niederdollendorf (*Aula liegt hinter dem Hauptgebäude, an der rechten Seite am Hauptgebäude vorbei*)

Spieltage: Freitags ab 19:30 Uhr

Bewirtung: Getränke

Rauchverbot

Schachklub Heimerzheim (66225)

Homepage: www.schach-heimerzheim.de

off. Postanschrift: Hans Knosowski, Höhenring 200, 53913 Swisttal, Tel.: 02254 / 54 97,

E-Mail : hans1knosowski@t-online.de

Vereinsvorsitzender: - siehe off. Postanschrift

Jugendvertreter: Barbara Schaak, Ollheimer Str. 13, 53913 Swisttal, Tel.: 02255 / 950 671,

E-Mail: Barbara@Schaak.EMail

Spiellokal und Ort Mannschaftskämpfe: Altentagesstätte Altes Kloster Heimerzheim,

Kölner Straße 23, 53913 Swisttal-Heimerzheim (*Eingang an der Gebäuderückseite*)

Spieltage: Jugend: Montag + Freitag 18:00 – 20:00 Uhr, Spielabend: Freitag ab 20:00 Uhr (Ende offen)

Bewirtung: Cola, Limo, Mineralwasser, Kaffee

Rauchverbot

Schachverein Hennef 1927 e.V. (66205)

Homepage: www.sv-hennef.de

off. Postanschrift: Guido Schott, An der Stompeich 2, 53773 Hennef, Tel.: 02242 / 821 60,

E-Mail: guido.schott@t-online.de

Vereinsvorsitzender: - siehe off. Postanschrift -

Jugendvertreter: Fred Baumgarten, Bistritzer Gasse 4, 51674 Wiehl, Tel.: 02262 / 691 734,

Email: dc6iq@gmx.de

Spiellokal und Ort Mannschaftskämpfe: Malteser Hennef, Theodor-Heus-Allee 23, 53773 Hennef,

(*um das Gebäude herum zum Hintereingang, Spielstätte im 1. OG*)

Spieltage: Jugendtraining: Montag 17:00 Uhr – 19:00 Uhr, Erwachsene: Mittwochs ab 18.00 Uhr

Bewirtung: Keine

Rauchverbot

66237 Schachverein Turm Sankt Augustin e.V.

Homepage: www.sv-turm-sankt-augustin.de.vu

off. Postanschrift: Peter Kelkel, Marktstr. 33, 53757 Sankt Augustin, Tel: 02241/337201,

E-Mail: pkelkel@web.de

Vereinsvorsitzender: - siehe off. Postanschrift -

Jugendvertreter: Thomas Kühne, Im Forst 3, 53757 Sankt Augustin, Tel: 02241/61459,

E-Mail: svturm@yahoo.de

Spiellokal und Ort Mannschaftskämpfe: Am Engelsgraben 2, 53757 Sankt Augustin

Spiellokal Jugend: Paul-Gerhardt-Straße 5 (Haus Niederpleis), 53757 Sankt Augustin

Spieltage: Erwachsene: Freitag 19.30 - 22.30 Uhr, Jugendliche und Kinder: Mittwoch 17.30 - 19.30 Uhr

Bewirtung: Kaffee und kalte nichtalkoholische Getränke

Rauchverbot

TTC GW - Fritzdorf 1958 e.V. / Schachabteilung (66239)

Homepage: www.schachabteilung-fritzdorf.de

off. Postanschrift: Herbert Adomeit, Schützenstr. 31, 53343 Wachtberg-Adendorf, Tel.: 02225 / 108 65,

E-Mail: herbert.adomeit@t-online.de

Jugendvertreter: - siehe off. Postanschrift -

Vereinsvorsitzender: Mathias Hommes, Industriestr. 35, 53359 Rheinbach, Tel: 0177 / 957 363 2,

E-Mail: mathias@holzbau-hommes.de

Spiellokal und Ort Mannschaftskämpfe: Bürgerhaus Arzdorf, Antoniusweg, 53343 Wachtberg-Arzdorf

Spieltage: Freitag 18.00 - 22.00 Uhr

Bewirtung: Kaffee, alkoholfreie Getränke

Rauchverbot

Vereinigung der Schachsportfreunde Stadtverwaltung Bonn e.V. (66232)

Homepage: www.vdsf-bonn.de

off. Postanschrift: Wilfried Zukunft, Klufterstr, 86, 53175 Bonn, Tel: 0228 / 467 872

E-Mail: Wilfried.Zukunft@gmx.de

Vereinsvorsitzender: - siehe off. Postanschrift -

Jugendvertreter: - siehe off. Postanschrift -

Spiellokal und Ort Mannschaftskämpfe: Dietrich-Bonhoeffer-Haus, Königstr. 88, 53115 Bonn

Spieltage: Erwachsene: Freitag 19.00 – ca. 24.00 Uhr (*Ferienpause in den Sommerferien*)

Jugend und Kinder: Freitag ab 17.15 – 19.00Uhr (außer in den Sommerferien)

Bewirtung: Kaffee-/Kakao- und Kaltgetränkeautomat

Rauchverbot

Vorstand Schachbezirk Bonn/Rhein-Sieg

1. Vorsitzender

Stefan Dzierzenga, Weberstr. 51, 53113 Bonn, Tel. 0228 / 971 449 65,

E-Mail: stefan.dzierzenga@lawdz.de

Stellv. Vorsitzender

Dieter von Häfen, Beuthener Str. 22, 53842 Troisdorf,

Tel. priv. 02241 / 555 39, Tel. dstl. 0228 / 527 295 6, E-Mail: dieter_von_haefen@web.de

Rechnungsführer

Dr. Albrecht Bilow, Umlandstr. 25, 53844 Troisdorf, Tel. 02241 / 437 17,

E-Mail: albrecht.bilow@freenet.de

Spielleiter Mannschaften

Rainer Lerch, Letterhausstr. 2, 53123 Bonn, Tel. 0228 / 850 980 82,

E-Mail: Rainer.Lerch@gmx.de

Spielleiter Einzelmeisterschaften

Posten besetzt, Posteninhaber auf eigenen Wunsch nicht im Vorstand

Schriftführer

Peter Kelkel, Marktstr. 33, 53757 Sankt Augustin, Tel. 02241 / 337 201,

E-Mail: pkelkel@web.de

DWZ-Referent:

Uwe Fleischer, Luisenstr. 69, 53721 Siegburg, Tel. 02241 / 976 557,

E-Mail: Fleischer-DWZ.BRS@gmx.de

Jugendvertreter

Thomas Kühne, Im Forst 3, 53757 - Sankt Augustin, Tel: 02241 / 614 59, Mobil: 0174 / 613

796 2, E-Mail: svturm@yahoo.de

Mitglieder Spielausschuss im Schachbezirk Bonn/Rhein-Sieg

Vorsitzender

Vladimir Antonioli, E-Mail: pyramidenbau.ramses@gmx.de

Weitere Stammmitglieder:

Wolfgang Altenburg, E-Mail: wolfalt@gmx.de

Herbert Adomeit, E-Mail: herbert.adomeit@t-online.de

Michael Senkowski, E-Mail: senkibonn@hotmail.com

Dr. Matthias Koch, E-Mail: m.koch@uni-bonn.de

Ersatzmitglieder:

Hans Knosowski, E-Mail: hans1knosowski@t-online.de

Thomas Schwark, E-Mail: thomas-schwark@gmx.de

Pokal-Mannschaftsmeisterschaft (Vierer-Pokal) 2015/2016:

Allgemeine Hinweise:

- Solange die Pokalmannschaftsmeisterschaft auf Bezirksebene ausgetragen wird und die Mannschaften sich dort direkt für die Pokalmannschaftsmeisterschaft NRW qualifizieren, wird dieser Wettbewerb im SVM-Bereich ausgesetzt.
- Die Pokalmannschaftsmeisterschaft wird im KO-System ausgetragen.
- Jeder Verein kann mehrere Mannschaften melden. Zugelassen sind nur Vereinsmannschaften. Die Rangfolge der Mannschaftsmeisterschaft ist einzuhalten.
- Die Gastmannschaft führt an den Brettern 1 und 4 die weißen Steine
- Die Bedenkzeit beträgt zwei Stunden für 40 Züge; nach der Zeitkontrolle müssen die verbleibenden Züge innerhalb einer Stunde je Spieler ausgeführt werden.
- Bei unentschiedenem Ausgang einer Begegnung wird die Berliner Wertung angewandt. Führt auch das zu Gleichstand, ist zwischen den Mannschaftsführern zu lösen.
- Aus unserem Bezirk können sich 3 Mannschaften qualifizieren; kommen also weiter

Bitte teilen Sie mir **bis zum 03.10. 2015 verbindlich per E-Mail** (Rainer.Lerch@gmx.de) mit, ob Sie an diesem Wettbewerb teilnehmen möchten oder nicht. Wenn ja, mit wie viel Mannschaften. Es ist beabsichtigt, die einzelnen Runden - wie bisher im SVM - an Samstagen durchzuführen. Die Vereine können aber auch einvernehmlich auf die jeweiligen Klubabende ausweichen.

Einzelturniere für die Spielzeit 2015/16 im Schachbezirk Bonn/Rhein-Sieg e.V.

Allgemeines

Der Schachbezirk Bonn/Rhein-Sieg richtet im Spieljahr 2015/16, erneut vertreten durch den Godesberger SK, die folgenden Meisterturniere aus:

**Einzelmeisterschaft
eigene Einzelmeisterschaft Frauen
Pokalmeisterschaft
Blitzmeisterschaft
Seniorenmeisterschaft**

Anmeldung für die Einzelmeisterschaften (außer Blitzturnier) sind nur zu richten an:
Wolfgang Weiler, Obenerstr. 1, 53119 Bonn
möglichst mit Email (wowie64@gmail.com) - *bitte nicht fernmündlich* -.

Meldeschluss: 18. September 2015
Auslosung: 20. September 2015

Die Ergebnisse, Auslosungen und Tabellenstand werden den Spielern kurzfristig per email mitgeteilt.

Es gilt die Turnierordnung des Bezirkes, hilfsweise die BTO.

Für die drei Turniere, eigene Einzelmeisterschaft der Frauen, Pokalmeisterschaft und Seniorenmeisterschaft gilt zusätzlich folgendes:

Heimrecht:

Der Spieler mit den schwarzen Figuren hat Heimrecht. Er lädt seinen Gegner frühzeitig, spätestens 10 Tage vor dem Termin, ein und nennt dabei das Spiellokal. Wird die Frist nicht eingehalten führt dies in der Regel zum Verlust, es sei denn, der Spielleiter entscheidet auf begründeten Antrag anders.

Offizieller Spieltag:

Jeweils der dem Termin vorhergehende Spielabend des Klubs, dem der Heimspieler angehört. Sind beide Partner einverstanden, kann auch ein anderer Termin gewählt werden, wobei gilt: Nachspielen ist nicht möglich, "Vorspielen" selbstverständlich erlaubt.

Spielbeginn:

18.30 Uhr. Sind beide Partner einverstanden, kann die Partie auch zu anderen Uhrzeiten gespielt werden.

Spielort:

Das Vereinslokal des Spielers mit den schwarzen Steinen. Sind beide Partner einverstanden, kann die Partie auch privat gespielt werden. Beachten Sie bitte, dass im Turniersaal Ruhe herrscht und gleichzeitig keine Blitzturniere oder andere störende Aktivitäten ausgetragen werden und 5 Stunden Spielzeit in dem vereinbarten Schachlokal bei einer Bedenkzeit von 2 Stunden für 40 Züge und 30 Minuten für den Rest der Partie auch möglich sind.

Bedenkzeit:

In allen Wettbewerben beträgt die Bedenkzeit zwei Stunden für die ersten 40 Züge und 30 Minuten für den Rest der Partie. Im Seniorenturnier können die Gegner auch eine kürzere Zeit vereinbaren, nicht jedoch unter 90 Minuten je Spieler und Partie (wegen DWZ-Auswertung).

Ergebnismeldung:

Erfolgt spätestens am folgenden Tag (bis 24 Uhr) nach den bei den einzelnen Turnieren genannten Terminen an Wolfgang Weiler, 0228/680244, oder wowej64@gmail.com vom Sieger, bei Remis vom Führer der weißen Steine.

Bezirks-Einzelmeisterschaft

Modus:

Schweizer System, Bedenkzeit 120 Minuten für 40 Züge, dann 30 Minuten für den Rest (neu). Rundenzahl bis 12 Teilnehmer 5 Runden, 13 - 18 Teilnehmer 6 Runden, darüber 7 Runden, Auslosung durch Swissschess. Bei Punktgleichheit zählt (neu) der DWZ-Schnitt aller Gegner. Falls dann noch Gleichstand, wird um die Qualifikationsplätze zu der SVM-Meisterschaft ein Stichkampf ausgeführt. Farben werden gelost. Bei Remis sofort Blitzentscheid mit drei Partien. Bei erneutem Gleichstand Fortsetzung bis zur Gewinnpartie. Die ersten beiden sind für die Einzelmeisterschaft des SVM qualifiziert.

Ausrichtung:

Alle Runden werden entsprechend dem Turnier-Charakter wechselweise gemeinsam an einem Spielort ausgetragen. Dies sind grundsätzlich die Spiellokale derjenigen Bezirksvereine, die sich zur jeweiligen Ausrichtung bereit erklären. Stets am regelmäßigen Spielabend ab 18.30 Uhr. Bisher haben der GSK und die VdSF schon Bereitschaft bekundet. Weitere werden folgen. Vorrang sollen diejenigen Vereine haben, zu denen die Teilnehmer gehören. Der Spielleiter wird sich mit den letztlich in Betracht kommenden Vereinen wegen der passenden Termine nach Abschluss des Anmelde-Verfahrens in Verbindung setzen.

Wenn sich die Gegner einigen, können Partien ausnahmsweise auch vorgezogen werden. Der Spielleiter ist vorher zu informieren. Ein Nachspielen ist jedoch künftig nicht mehr gestattet.

Diese Form des Turniers - im Grunde bundesweit allgemein üblich - ist im Bezirksvorstand bereits als Modell festgelegt worden.

Runden:

- 1: bis 06. Oktober 2015**
- 2: bis 27. Oktober 2015**
- 3: bis 17. November 2015**
- 4: bis 08. Dezember 2015**

5: bis 22. Dezember 2015

6: bis 12. Januar 2016 (bei entsprechend hoher Teilnehmerzahl)

7: bis 02. Februar 2016 (bei entsprechend hoher Teilnehmerzahl)

Separate Einzelmeisterschaft für Frauen

Runden-Turnier

Die Zahl der Teilnehmerinnen bestimmt die Zahl der Runden. In den letzten Jahren ist das Turnier wiederholt ausgefallen oder es kam nur eine Begegnung für die Teilnahme auf SVM-Ebene zustande.

Pokalmeisterschaft

Modus:

KO-System + Auslosung aller Runden bereits zu Beginn + Farbwechsel wird angestrebt + Der Sieger qualifiziert sich für den Pokal auf Mittelrheineebene.

Endet eine Partie Remis, werden so lange jeweils 2 Blitzpartien (5 Minuten) gespielt, bis einer der beiden Spieler in dem 2-Partien-Zyklus mindestens 1,5 Punkte erreicht.

Der Spieler, der in der Turnierpartie Schwarz hatte, beginnt mit Weiß.

Runden:

1: bis 16. Oktober 2015

2: bis 06. November 2015

3: bis 20. November 2015

4: bis 04. Dezember 2015

5: bis 18. Dezember 2015

6: bis 15. Januar 2016 (bei entsprechend hoher Teilnehmerzahl)

7: bis 29. Januar 2016 (bei entsprechend hoher Teilnehmerzahl)

Seniorenmeisterschaft

Modus: Vollrundenturnier

Es ist beabsichtigt, bei bis zu zehn Teilnehmern ein Rundensystem (Jeder gegen Jeden) durchzuführen. Melden sich mehr als zehn, dann findet zunächst eine Vorrunde in zwei Gruppen - jeweils auch als Rundenturnier - statt. Die ersten Drei in beiden Gruppen erreichen dann die Finalrunde. Diese wird ebenfalls als Rundenturnier ausgetragen. Dabei sind die Ergebnisse der Vorrunde schon übernommen.

Runden:

Meldefrist spätestens am folgenden Tag bis 24 Uhr

1. bis 23.10.2015

2. bis 27.11.2015

3. bis 18.12.2015

4. bis 22.01.2016

5. bis 19.02.2016

6. bis 18.03.2016

7. bis 22.04.2016

8. bis 20.05.2016 (bei entsprechend hoher Teilnehmerzahl)

9. bis 17.06.2016 (bei entsprechend hoher Teilnehmerzahl)

Festsetzung der Runden entsprechend der Teilnehmerzahl. Bei weniger als zehn sinkt sie angepasst. Bei mehr als zehn gibt es zunächst eine Vorrunde in zwei Gruppen. Dann anschließend ein Finalturnier mit fünf Runden für die drei Besten jeder Gruppe. Aber dann nur drei Partien, da zwei Ergebnisse aus den Vorrunden mitgenommen werden. Auch bei Vorrunde und Finalrunde bleiben diese Termine bestehen.

Einzelmeisterschaft im Blitzschach

Am 19. Sptemer um 14:00Uhr in der Villa Friedlinde, Bachstr. 12, 53797 Lohmar.
Anmeldeschluss: 13:30Uhr im Turniersaal

Modus:

Es werden, je nach Teilnehmerzahl, 7 bis max. 15 Runden gespielt bei einer Bedenkzeit von 5min Die ersten Drei qualifizieren sich für den Wettbewerb auf SVM - Ebene.

Abschluss:

Startgeld: keines

Bußgeld:

Bei unentschuldigtem Nichtantreten zu einer Partie 10 € und bei Rücktritt vom Turnier 25 €

Die Sieger aller Turniere erhalten einen Pokal und eine Urkunde.

aufgestellt: 14. August 2015

Wolfgang Weiler
(*Spilleiter Einzelturniere*)

Hinweis zur Bezirks-Blitz-Mannschaftsmeisterschaft 2015/16:

Für dieses Turnier wird noch ein Ausrichter gesucht. Geplant ist diese Veranstaltung an einem Samstag des Monats November (evtl. auch Anfang Dezember). Als Turnierbeginn wird 14.00 Uhr vorgeschlagen.

Auf jeden Fall werden die Bezirksvereine gebeten, bis zum 03.10.2015 beim Mannschaftsspielleiter die Beteiligung und die Zahl der Mannschaften anzumelden (Email: Rainer.Lerch@gmx.de).

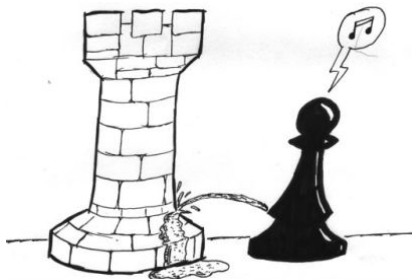



32. Lohmarer Schach-Open

- Spielort** Villa Friedlinde Lohmar, Bachstraße 12, 53797 Lohmar
- Preise** Mindestpreisfonds € 300.-, die drei Erstplatzierten erhalten Geldpreise. Sonder- bzw. Ratingpreise für DWZ bis 1500, 1501-1700, 1701-1900, Senioren (bis Jg. 1956), Jugendliche (ab Jg. 1996) und Damen bei mindestens 3 Teilnehmern der Gruppe, 100% Startgeldausschüttung, keine Doppelpreise, Rangliste vor Rating vor Sonderpreis
- Modus** 7 Runden Schweizer System (Computerauslösung), 90 Min. / 40 Züge + 30 Min. Rest, zusätzlich 30 Sek. Bonus ab dem ersten Zug. Bei Gleichstand Buchholz-Wertung, danach Preisteilung. DWZ-Auswertung.
- Termine**
- | | | |
|-------------------|-----------------------|------------|
| 15.01.2016 | 22.01.2016 | 29.01.2016 |
| 12.02.2016 | 13.02.2015 | 19.02.2016 |
| <u>26.02.2016</u> | 04.03.2016 | |
- Beginn 19.30 Uhr (Wartezeit: 30 Minuten, dann Partieverlust)
Siegerehrung: 05.03.2016, 14:00 Uhr (Preisträger, die nicht an der Siegerehrung teilnehmen, haben kein Anrecht auf ihren Preis) **Anschließend: Offene Lohmarer Blitzstadtmeisterschaft**
- Startgeld** Erwachsene € 15.-, Jugendliche: € 10.-, Vereinslose ohne DWZ/Elo: € 0,- jeweils zzgl. € 5.- Reuegeld (wird bei ordnungsgemäßer Turnierteilnahme am Turnierende erstattet); zzgl. € 5.- Nachmeldegebühr bei Anmeldung nach dem 08.01.2016 (Zahlungseingang auf dem Konto)
- Anmeldung** per Überweisung auf Kto. 2110948010 bei VR-Bank Rhein-Sieg, BLZ 37069520 (IBAN DE65370695202110948010, BIC GENODED1RST) mit Angabe von Namen, Verein und DWZ / **max. 50 Teilnehmer, Meldeschluss: 15.01.2016, 19.15 Uhr**
- Infos** S. H. Akstinat, Tel.: 0221 3989986, Mail: open@sflohmar.de
- Verpflegung** kostengünstig Getränke und belegte Brötchen



7. Sankt Augustin Open 2015

mit integrierter 8. Stadtmeisterschaft

<u>Preise</u>	<u>2 Ratingpreise</u> für den jeweils Ersten mit einer	<u>Sonderpreise</u>
1. Preis 100,00 €	DWZ bis +) 25,00 €	Bester Jugendlicher 25,00 € (Jahrgang 1996 und jünger)
2. Preis 50,00 €	DWZ bis +) 25,00 €	Bester Sankt Augustiner Wanderpokal und Titel „Stadtschach- meister 2015“
3. Preis 25,00 €		

+) wird nach Anmeldeschluss festgelegt/bekanntgegeben

- Voraussetzung für Rating- und Sonderpreise: mindestens 3 Teilnehmer pro Gruppe.
- Doppelpreise sind nicht möglich; nur der höhere Preis wird ausgegeben.
- Maßgebend für Ratingpreise: DWZ-Stand August 2015.
- Keine Ratingpreise bei fehlender DWZ.
- Preisträger, die an der Siegerehrung nicht teilnehmen, verlieren ihr Preisrecht.

Spiellokal	Am Engelsgraben 2, 53757 Sankt Augustin (Räume der Stadtteilwohnung Ü 13) [Wegbeschreibung siehe Vereins-Homepage www.sv-turm-sankt-augustin.de.vu]
Turnierbeginn	Samstag, 29. August 2015 - 11.00 Uhr
Siegerehrung	ca. 16.15 Uhr
Modus	Schnellschach, 20 Minuten Bedenkzeit pro Spieler; 7 Runden Schweizer System; Computerauslösung. Bei Gleichstand werden die Preise nach Buchholzwertung vergeben; bei Buchholzgleichstand wird der Preis geteilt.
Startgeld	10,00 €; für Jugendliche: 5,00 €
Anmeldung	beim Turnierleiter bis Mittwoch, 26.08.2015; spätestens am Spieltag bis 10.45 Uhr im Spiellokal. (max. 40 Teilnehmer)
Turnierleiter/ Ansprechpartner	Thomas Kühne, ☎ 02241/ 6 14 59; E-Mail: svturm@yahoo.de ; Peter Kelkel, ☎ 02241/ 33 72 01; E-Mail: pkelkel@web.de
Bewirtung	Würstchen und nichtalkoholische Getränke werden zu günstigen Preisen angeboten.



Troisdorf Open 2015

Oktober - Dezember



Preisgeld über 1000.- €
Hauptpreise : 250.- / 150.- / 100.- / 50.- €

Rating- und Sonderpreise (Mehrfachausschüttung möglich)

DWZ (≤1500, 1501–1700, 1701–1900) : je 40.- / 30.- / 20.- €

Damen, Senioren (Jahrgang 1955 und älter), Jugend (Jahrgang 1997 und jünger): je 40.- / 30.- / 20.- €

Rating- und Sonderpreise werden nur vergeben, wenn mind. 5 Personen in der jeweiligen Kategorie vertreten sind

Der beste Nichtvereinspieler kann ein halbes Jahr im Schachklub Troisdorf beitragsfrei mitspielen!

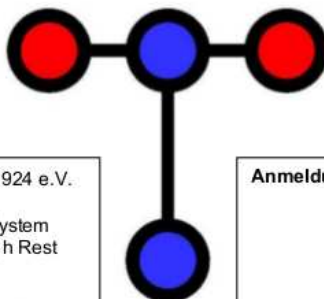

Veranstalter: 1. SK Troisdorf 1924 e.V.

Modus: 7 Runden, CH-System
2h – 40 Züge, ½ h Rest

Spielort: Europaschule
Am Bergeracker 31
53840 Troisdorf

Spieltage: immer Dienstag 19:00 Uhr
1. Runde: 20. Oktober
7. Runde: 01. Dezember

Startgeld: 17.- € Erwachsene *
10.- € Jugendliche *
* davon 5.- € Reuegeld
Bei Anmeldung **nach**
dem 13. Oktober: + 5.- €

Service: DWZ-Auswertung,
E-Mail-Rundschreiben

Anmeldung: Durch Überweisung des
Startgeldes an SK Troisdorf
auf das Konto bei der
VR-Bank Rhein-Sieg,
BIC : GENODED 1RST
IBAN: DE 20 370695201113346015

mit Angabe von Namen,
Geburtsjahr, Verein, DWZ,
Adresse und Telefon.

Bitte nach Möglichkeit auch
per E-Mail (siehe unten).

Die Teilnehmerzahl ist auf
maximal 60 beschränkt!

Infos: Andreas Schwarz
Tel.: 0177 7987168
open@sktroisdorf.de

Internet: www.sktroisdorf.de

BKV Bonn/Fachgruppe Schach

Thorsten Hennings
Turnierleiter

22. Mai 2015

privat: Meisenweg 6, 53604 Bad Honnef
dienstl.: Fraunhofer-Gesellschaft, 53754 St. Augustin
Tel.: 022 24 / 799 57 (p)
022 41 / 14 - 27 33 (d)
FAX: 022 41 / 144 - 27 33 (d)
E-Mail: thh@scbb.de

Ausschreibung Offene BKV-Einzelmeisterschaft 2015/2016

- Austragungsmodus:** 7 Runden Schweizer System; Computerauslosung. Bei Gleichstand entscheidet die Fortschrittswertung. Der Turniersieger erhält den Titel "Offener BKV-Einzelmeister 2016", der beste Spieler, der einer Betriebssportgemeinschaft im BKV-Bonn angehört, den Titel "BKV-Einzelmeister 2016". Das Turnier wird DWZ-ausgewertet.
- Teilnehmer:** Alle Schachfreundinnen und Schachfreunde. Max. 40 Personen. Zulassung in der Reihenfolge der Anmeldung!
- Termine:** 8.10., 5.11., 3.12.2015; 7.1., 28.1., 3.3., 7.4.2016 (jeweils donnerstags – abhängig von Feiertagen und Ferien).
- Spielort:** Kantine der Deutschen Telekom, Friedrich-Ebert-Allee 140, 53113 Bonn
- Die Teilnehmer werden gebeten, bei der Eingangskontrolle ihren Dienst- bzw. Personalausweis bei sich zu führen. Der Veranstalter übernimmt keine Haftung für Unfälle oder Sachbeschädigungen, die bei der Durchführung des Turniers eintreten.
- Spielbeginn:** 18.00 Uhr.
- Verlegungen:** Vorverlegungen sind mit Zustimmung des Gegners immer möglich. (Hinweis: Es können auch die Spiellokale der Bonner Vereine an deren Spieltagen genutzt werden: z. B. SC Bonn/Beuel dienstags, VdSF Stadtverwaltung und Godesberger SK freitags)
- Bedenkzeit:** 1,5 Stunden für 30 Züge, danach eine halbe Stunde für den Rest der Partie (maximale Partiedauer 4 Stunden).
- Startgeld:** 2,- € (zur Begleichung der Unkosten)
- Spielpaarungen:** Spätestens 10 Tage nach einer Runde werden die Paarungen ausgelost. Sie können dann im Internet (<http://www.scbb.de/bkv/bkv.html>) oder beim Turnierleiter erfragt werden.
- Ergebnismeldung:** Der Sieger, bei unentschiedenem Ausgang der Spieler mit Schwarz, meldet dem Turnierleiter spätestens am Tag nach dem Spiel persönlich, schriftlich, fernmündlich oder per E-Mail das Ergebnis.
- Anmeldung:** Bis 7.10.2015 telefonisch, schriftlich oder durch E-Mail, am ersten Spieltag bis 17.45 Uhr mündlich, beim Turnierleiter.
- Streitfälle:** Streitfälle entscheidet der Turnierleiter. Der Turnierausschuss kann gegen eine Protestgebühr von € 25,- als Berufungsinstanz angerufen werden. Bei erfolgreicher Berufung wird die Gebühr erstattet.
- Turnierleiter:** Thorsten Hennings, weitere Angaben siehe oben.

Impressum/Haftungsausschluss:

Redaktion:

Rainer Lerch, Letterhausstr. 2, 53123 Bonn,
E-Mail: Rainer.Lerch@gmx.de

Redaktion, Verlag, Vertrieb:

Wilhelm Klugstedt, Neukirchener Str. 28, 53359 Rheinbach,
E-Mail: wklugstedt@t-online.de

**Für Vollständigkeit und Richtigkeit sämtlicher Inhalte wird
keine Haftung übernommen.**

Die Angaben sind ohne Gewähr. Bitte vergleichen Sie Termine, Kontaktdaten und Ortsangaben mit den offiziellen Schreiben dieser Verbände bzw. den Veröffentlichungen der jeweiligen Vereine.

